

VOLe

EDUCACIONAL





A **Vetor Online Educacional - VOLe** é uma área da plataforma desenvolvida para todas as modalidades de cursos, como **graduação ou pós-graduação em Psicologia.**



Funcionalidades cuidadosamente pensadas para possibilitar o ensino de forma presencial ou remota de instrumentos que utilizam as Tecnologias da Informação e da Comunicação (TIC).

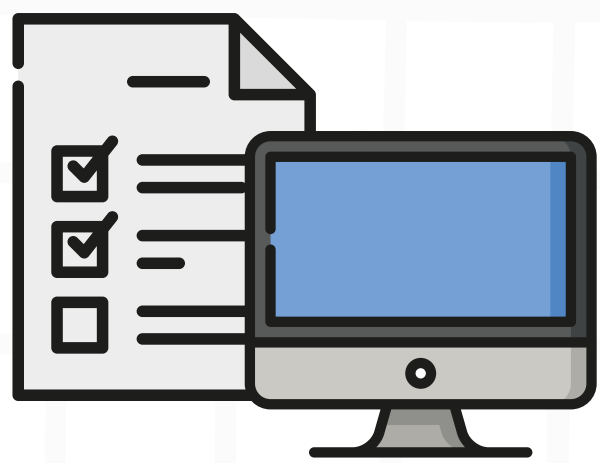

Instrumentos restritos e não privativos do psicólogo – aplicação informatizada (mediada por computador e de forma presencial) e online (de forma remota).

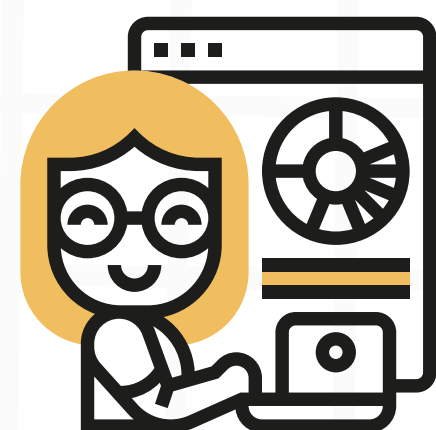

Os professores poderão cadastrar turmas e disponibilizar os instrumentos para que os alunos tenham a vivência de respondê-los e posteriormente visualizarem seus resultados.

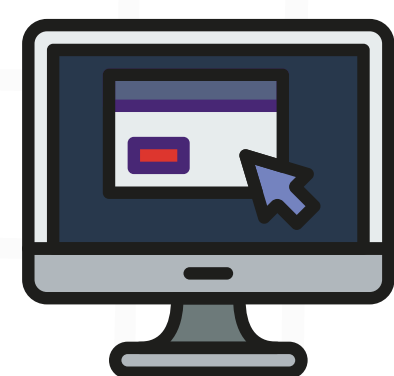

Telas de aplicação com marca d'água com os dados de identificação dos alunos para que não haja a divulgação indevida do conteúdo dos instrumentos.



Acessos distintos à **VOLe** para professores e alunos.

Acesso do Professor

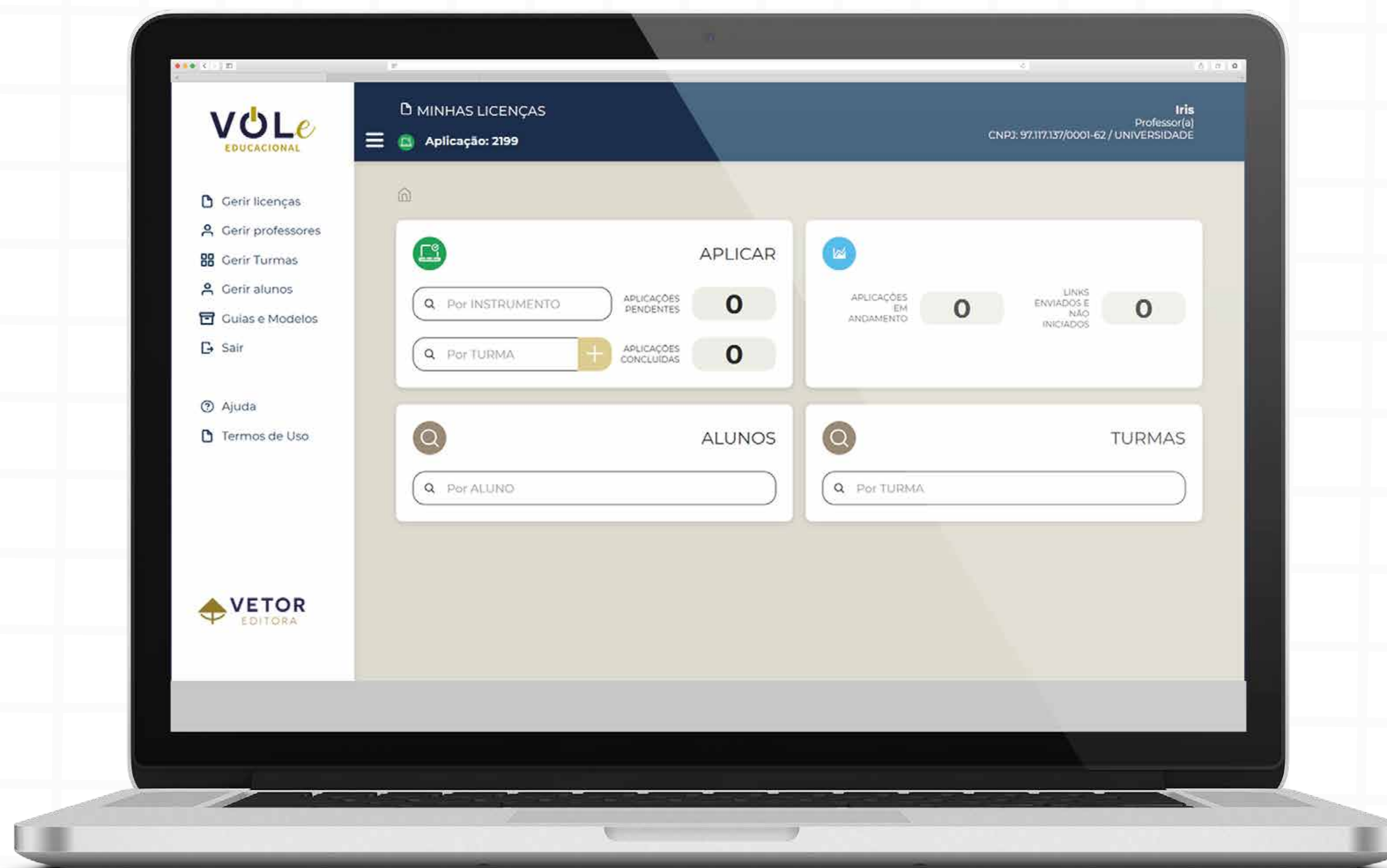

Acesso do Professor

Gerir licenças

- Gerir licenças adquiridas pela instituição de ensino.
- Visualizar a quantidade de licenças disponíveis, alocadas em turmas/alunos e utilizadas (instrumentos concluídos).
- Verificar o histórico de aquisição dos instrumentos.

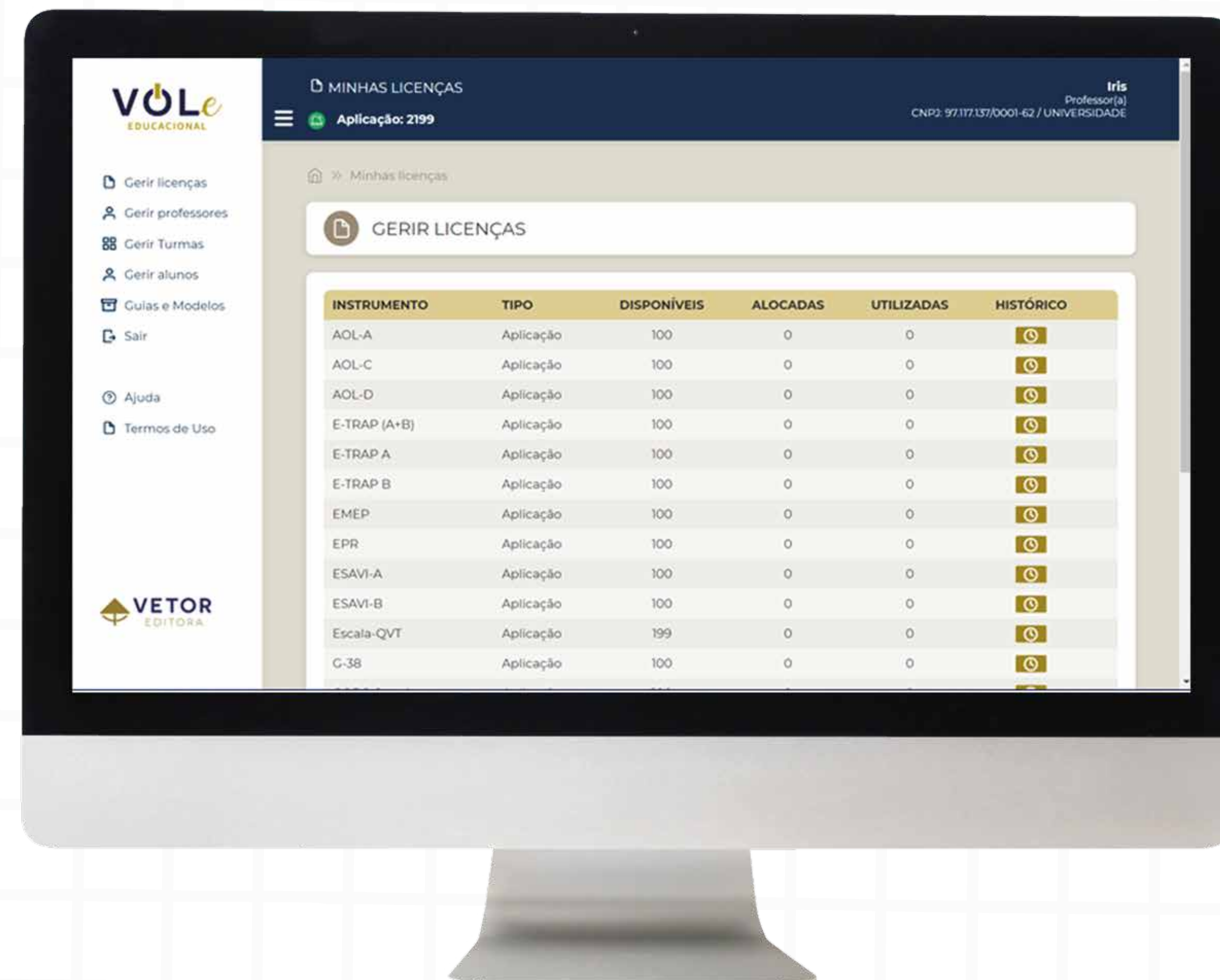

Acesso do Professor

👤 Gerir professores

- 🔑 Cadastro de professores da instituição de ensino.
- 🔑 Para o uso das licenças o professor deverá cadastrar uma ou mais turmas e adicionar seus respectivos alunos.

The image shows a computer monitor displaying the VOLE EDUCACIONAL web application. The top navigation bar includes the VOLE logo, 'MINHAS LICENÇAS', and user information for 'Iris Professor(a)'. The main content area is titled 'Gerir professores' and features a search bar with the text 'PROFESSORES' and a search icon. A red box highlights the 'CADASTRAR' button next to the search bar. Below the search bar is a table with columns for 'NOME', 'CPF', 'E-MAIL', and 'STATUS'. The table contains one entry for 'Fabio' with CPF '217.546.300-14' and email 'fabioprof@gmail.com', with a status of 'ATIVO'. A red arrow points from the 'CADASTRAR' button to a modal window titled 'NOVO PROFESSOR'. This modal window contains input fields for 'CPF', 'NOME', 'LOGIN', 'E-MAIL', and 'TELEFONE', a dropdown menu for 'PSICÓLOGO' (set to 'Não'), and 'CANCELAR' and 'SALVAR' buttons. The VETOR EDITORA logo is visible in the bottom left corner of the application interface.

| NOME | CPF | E-MAIL | STATUS |
|-------|----------------|---------------------|--------|
| Fabio | 217.546.300-14 | fabioprof@gmail.com | ATIVO |

Acesso do Professor

Gerir Turmas

- 🔌 Cadastro de turmas de alunos da instituição de ensino.
- 🔌 Um mesmo professor poderá cadastrar uma ou mais turmas.
- 🔌 Definição do período que os instrumentos estarão disponíveis para a turma.

MINHAS LICENÇAS

Aplicação: 2199

Iris Professor(a)
CNPJ: 97.117.137/0001-62 / UNIVERSIDADE

Gerir Turmas

GERIR TURMAS

Buscar turma(s) já cadastrada(s)

CADASTRAR

| NOME | RESPONSÁVEL |
|----------|-------------|
| Turma 01 | PROFESSOR |
| Turma 02 | PROFESSOR |
| Turma 03 | PROFESSOR |
| Turma 04 | PROFESSOR |
| Turma 05 | PROFESSOR |
| Turma 06 | PROFESSOR |
| Turma 07 | PROFESSOR |
| Turma 08 | PROFESSOR |
| Turma 09 | PROFESSOR |

NOVA TURMA

Nome

Data inicial

Data final

CANCELAR SALVAR

VETOR EDITORA

Acesso do Professor

Gerir Turmas

- Edição dos dados das turmas.
- Cadastro de alunos de maneira individual ou em lote (planilha em Excel).
- Escolha dos instrumentos que serão disponibilizados aos alunos.
- Visualização do status da aplicação dos instrumentos.
- PDF dos resultados dos instrumentos podem ser gerados de maneira agrupada.

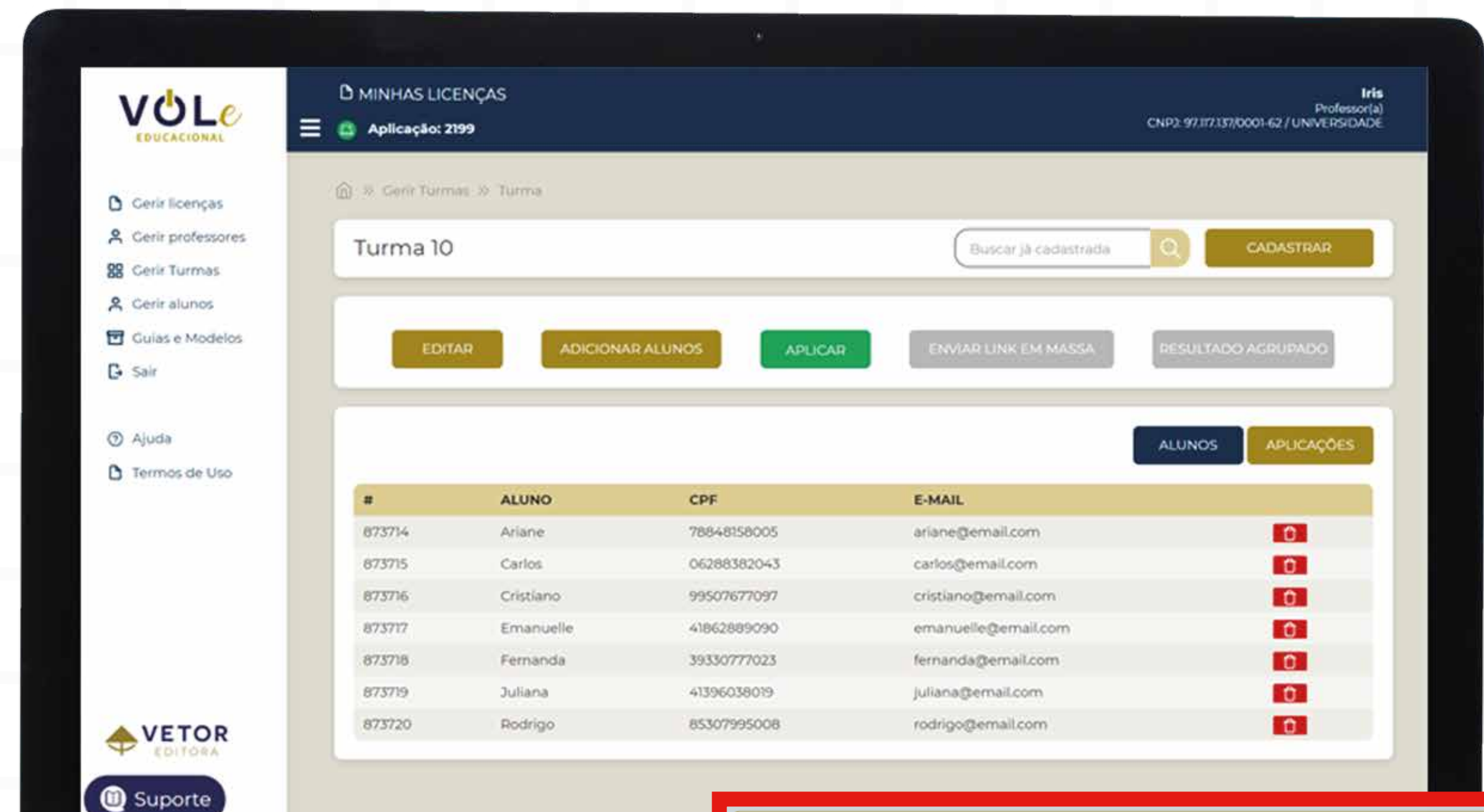

Acesso do Professor

👤 Gerir alunos

- ⚙️ Acesso à lista de alunos cadastrados.
- ⚙️ Um mesmo aluno poderá ser alocado em uma ou mais turmas.

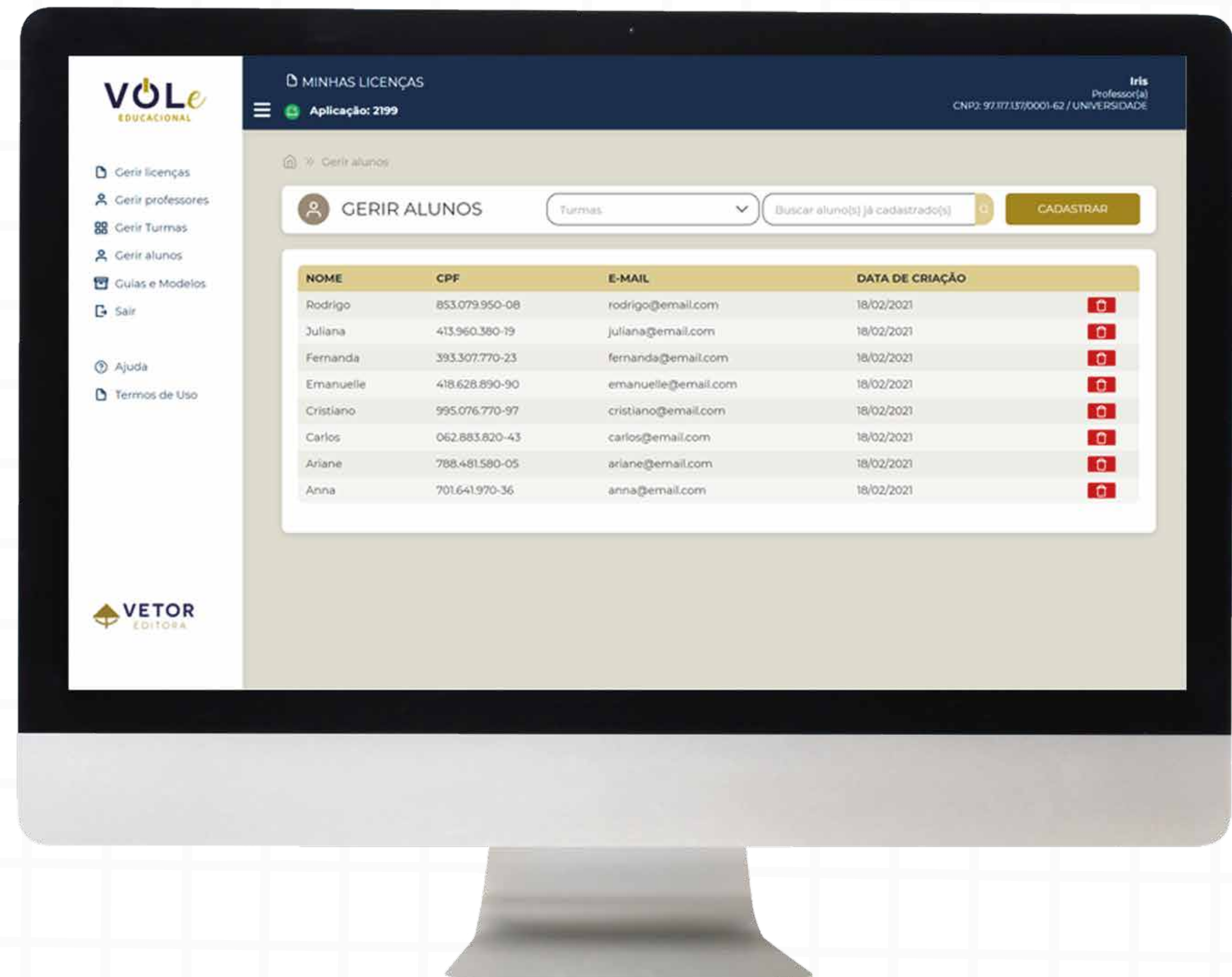

Acesso do Professor

Guias e Modelos

- Lista de instrumentos disponíveis para aplicação.
- Acesso aos modelos de resultados e guias de aplicação* dos instrumentos.

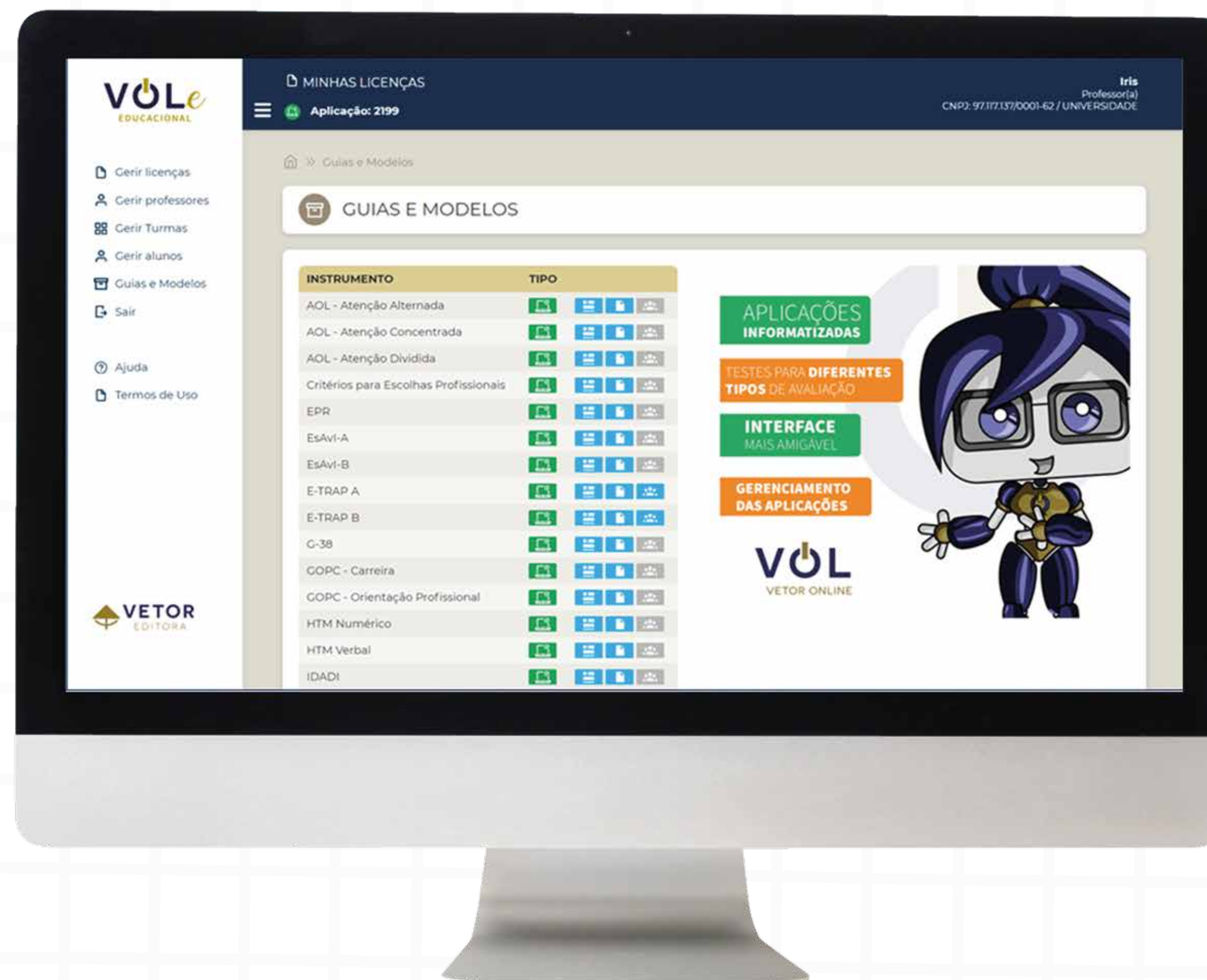

*Não substitui o uso do livro de instruções dos instrumentos.

Acesso do Aluno

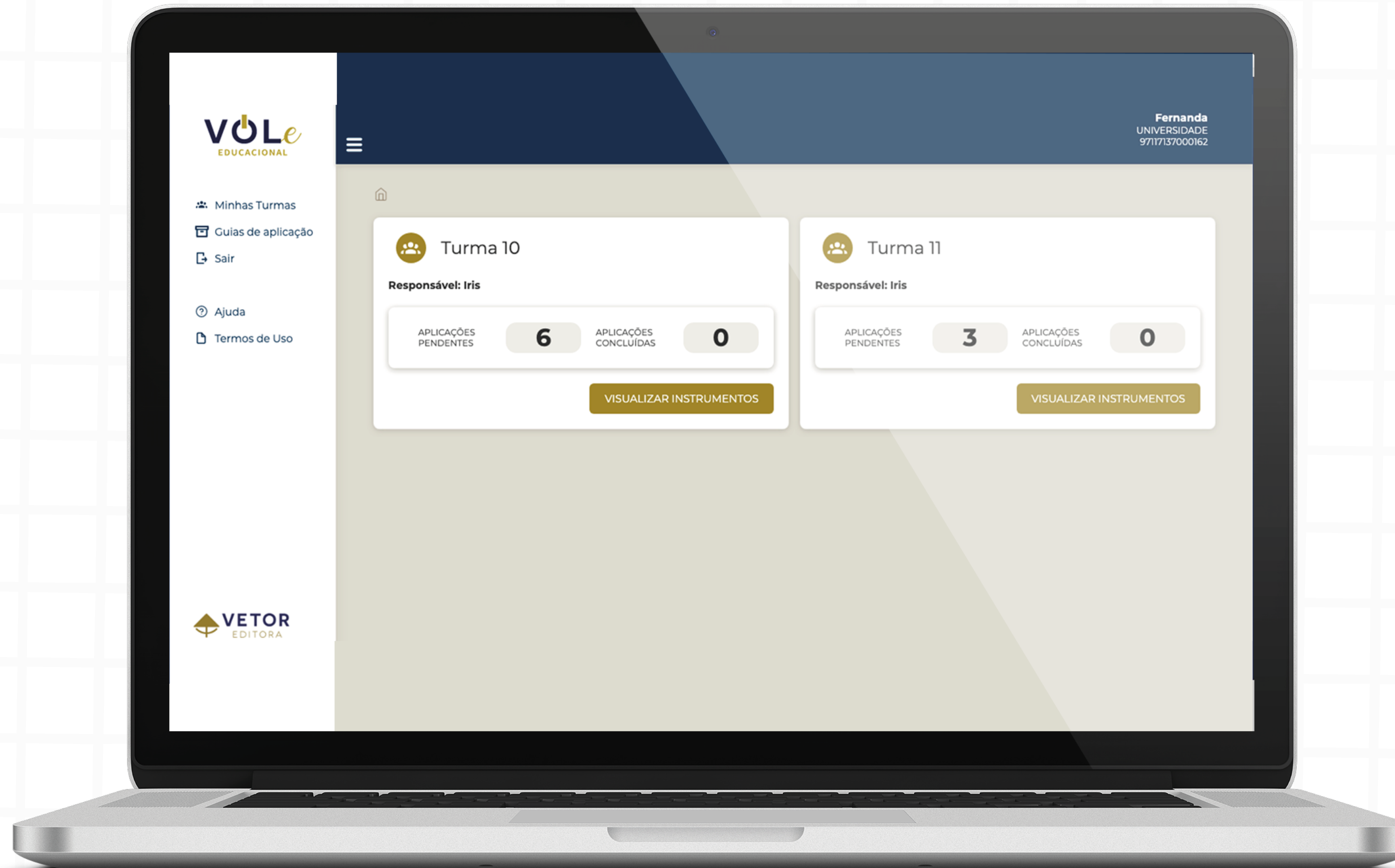

Acesso do Aluno

👤 Minhas Turmas

- ⏻ Acesso à(s) turma(s) em que está cadastrado.
- ⏻ Um mesmo aluno poderá ser alocado em uma ou mais turmas.
- ⏻ Ao acessar a turma o aluno poderá responder ao instrumento e em seguida visualizar o PDF do resultado.
- ⏻ Todas as telas de aplicação possuem marca d'água com dados de identificação do aluno com o intuito de evitar o compartilhamento de imagens dos estímulos ou itens dos instrumentos.

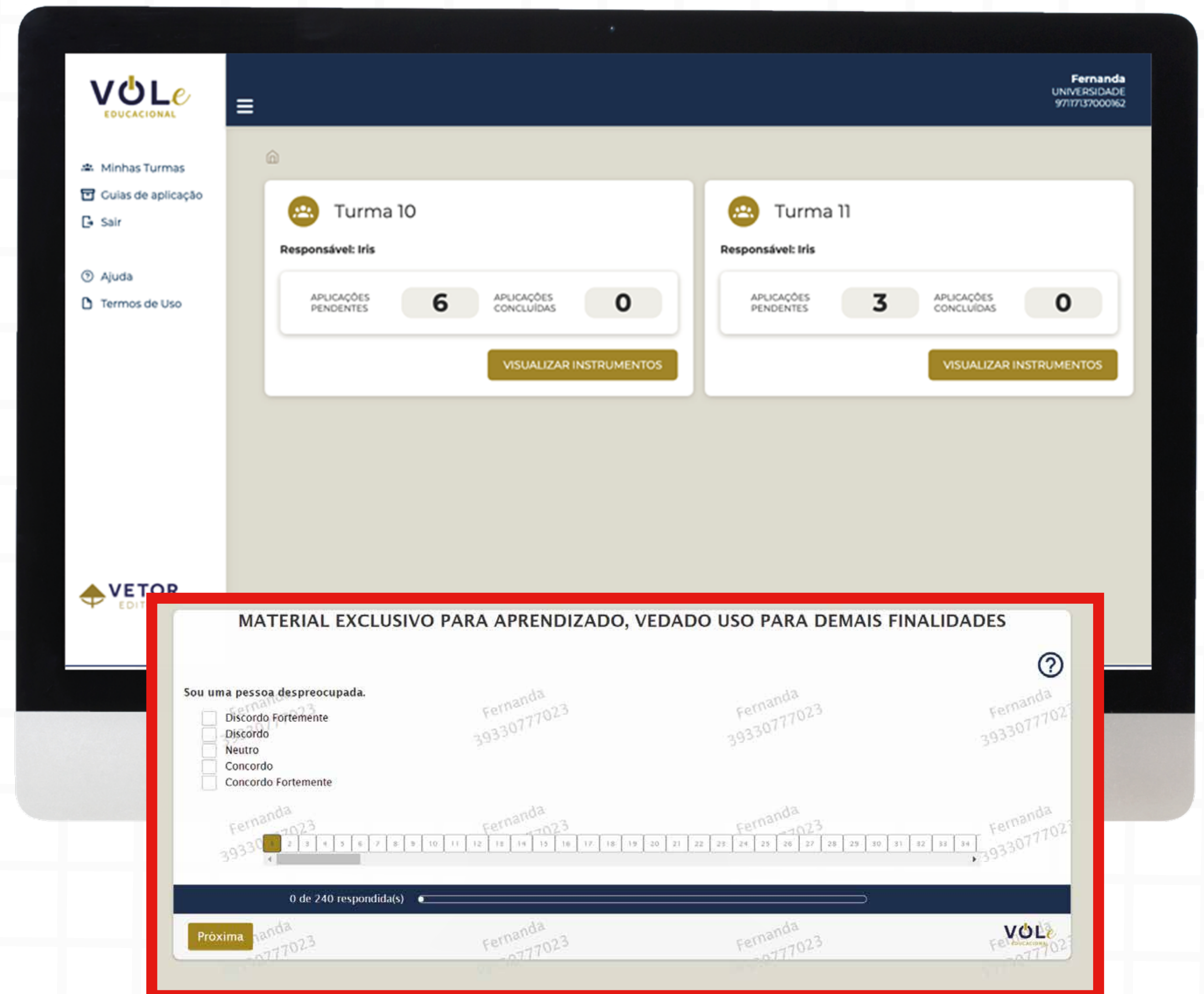

Acesso do **Aluno**

📁 Guias de Aplicação

- 🔌 Lista de instrumentos disponíveis para aplicação.
- 🔌 Acesso aos guias de aplicação* dos instrumentos.

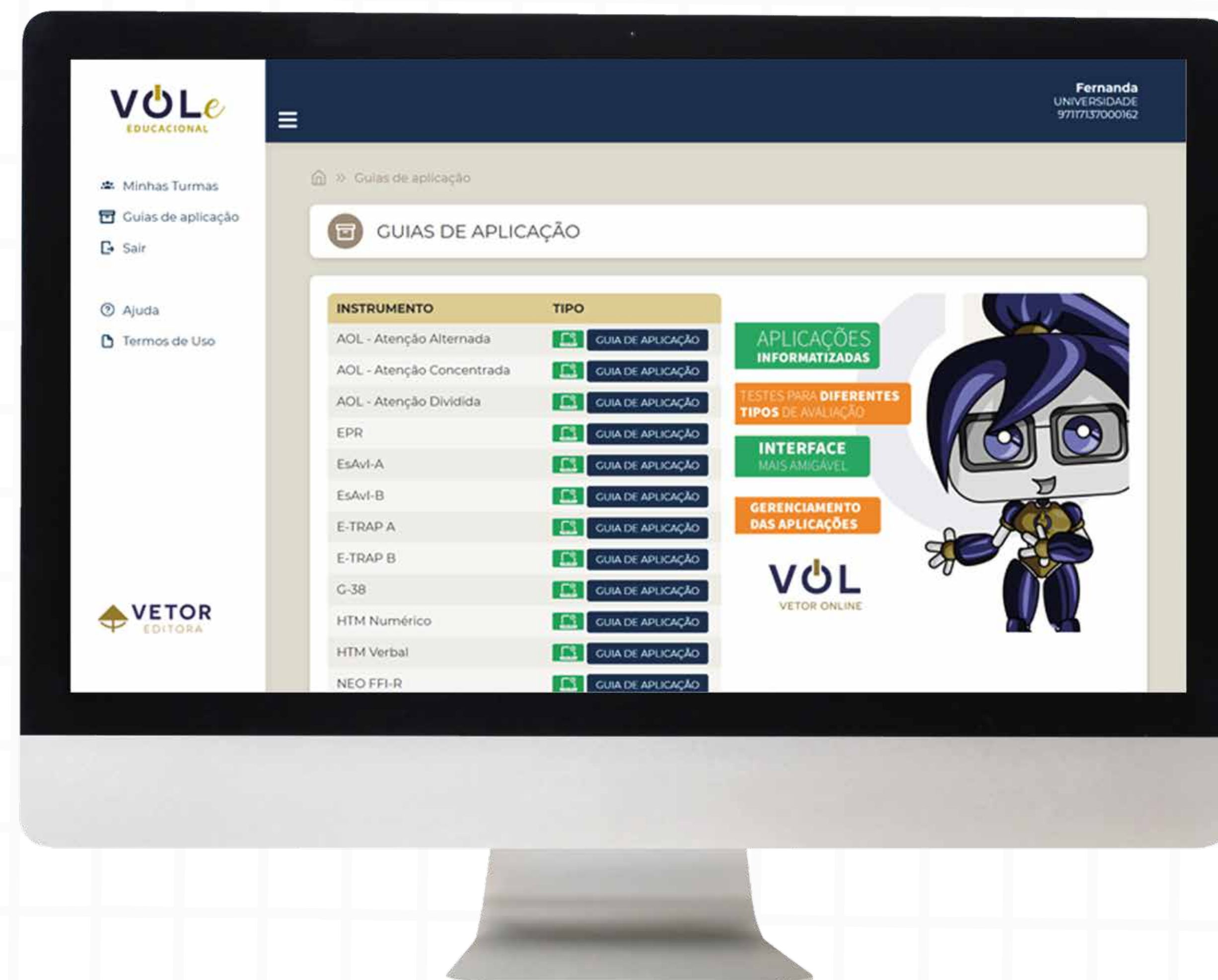

*Não substitui o uso do livro de instruções dos instrumentos.

Testes aprovados pelo CFP

- 🕒 Inventário de Personalidade NEO Revisado – NEO PI-R
- 🕒 Inventário de Cinco Fatores NEO Revisado – NEO FFI-R
- 🕒 Questionário de Avaliação Tipológica – QUATI
- 🕒 Escala de Avaliação da Impulsividade Forma A – ESAVI-A
- 🕒 Escala de Avaliação da Impulsividade Forma B – ESAVI-B
- 🕒 Teste de Inteligência Não Verbal – G-38
- 🕒 Teste de Habilidades para o Trabalho Mental – HTM-VERBAL
- 🕒 Teste de Habilidades para o Trabalho Mental – HTM-NUMÉRICO
- 🕒 Atenção Online – AOL

AOL-Alternada

AOL-Concentrada

AOL-Dividida

- 🕒 Teste de Memória de Reconhecimento – TEM-R

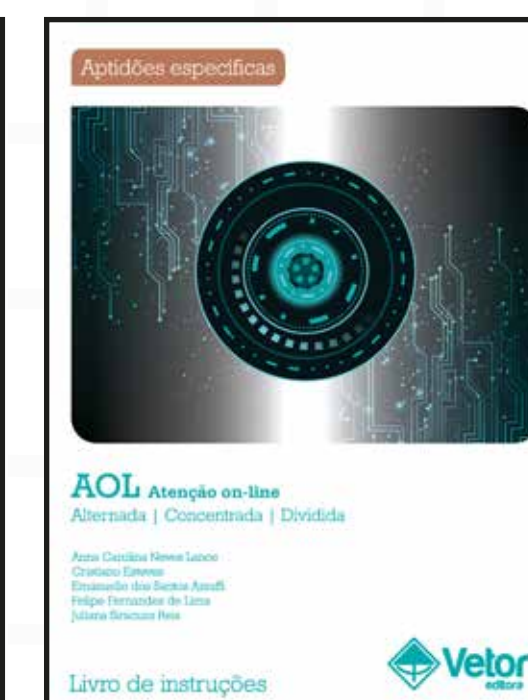
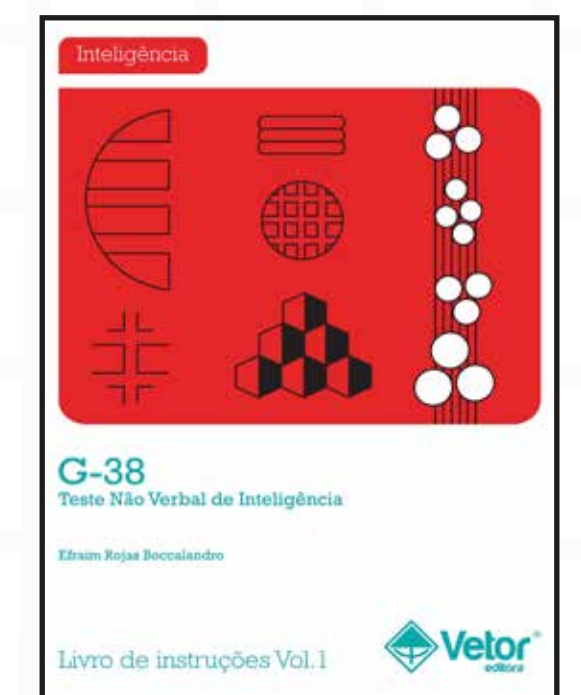
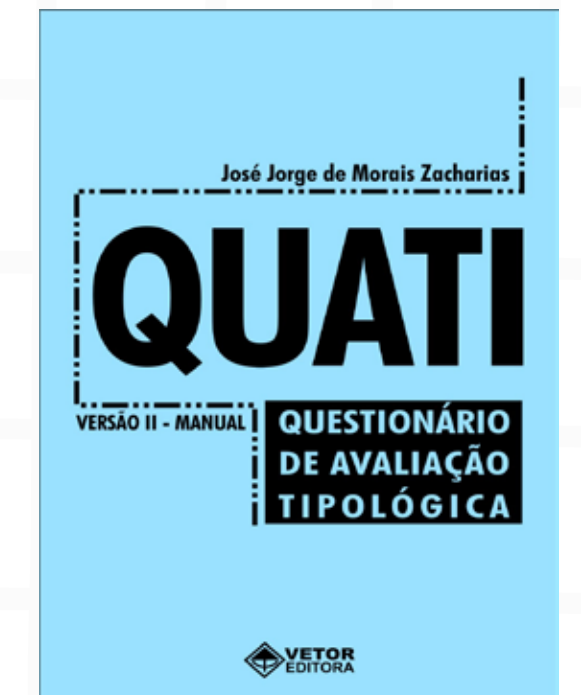
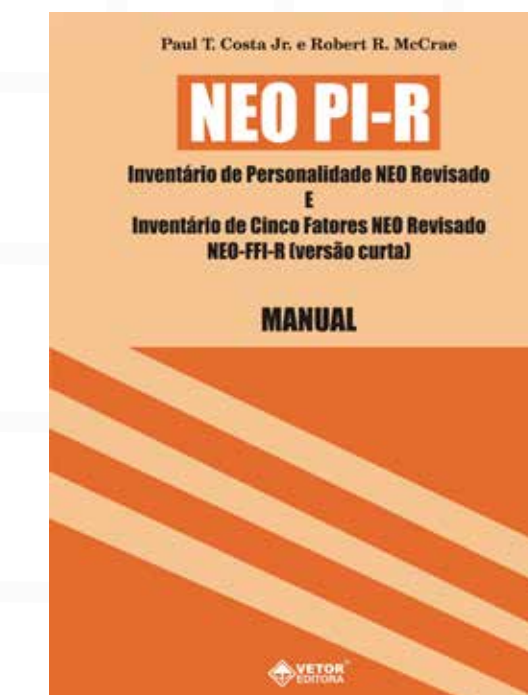

Instrumentos que **não são de uso Restrito**

- 🕒 Escala dos Pilares da Resiliência – EPR
- 🕒 Escala de Qualidade de Vida no Trabalho – ESCALA-QVT
- 🕒 Entrevista Diagnóstica para Transtornos da Personalidade – E-TRAP
- 🕒 Guia de Orientação Profissional e de Carreira – GOPC
- 🕒 Critérios para Escolhas Profissionais
- 🕒 Teste Neuropsicológico para Avaliação do Binding Visuoespacial – TNABV
- 🕒 Inventário Dimensional de Avaliação do Desenvolvimento Infantil – IDADI

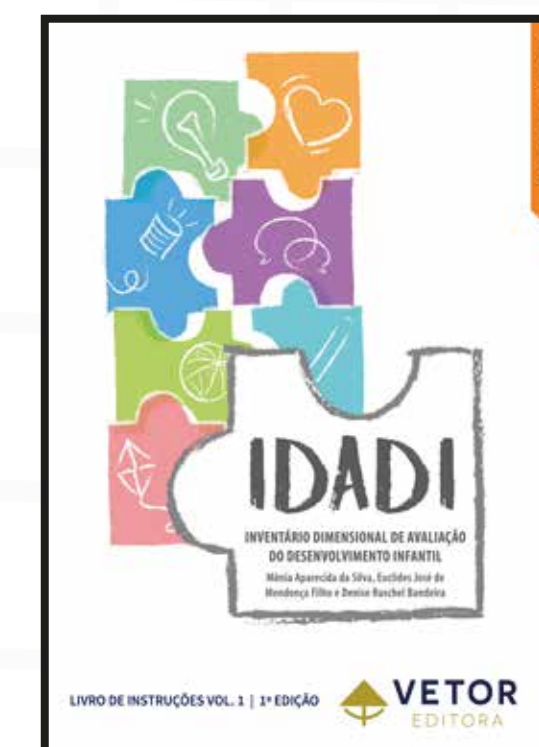
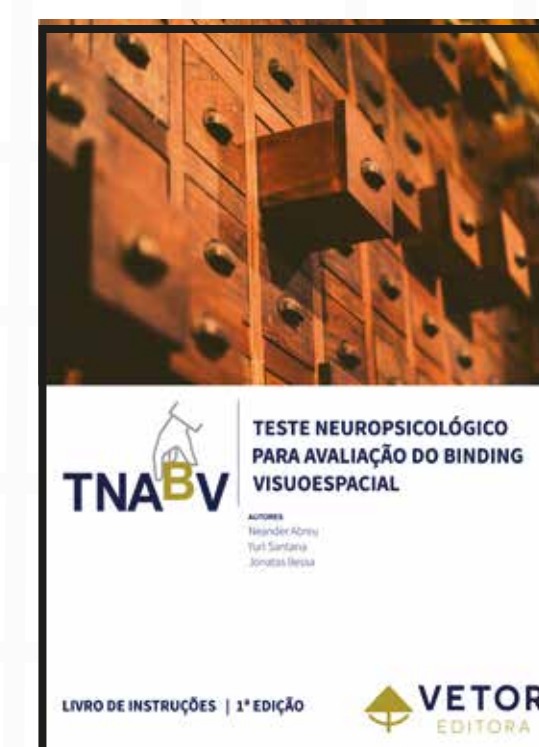

Obrigado!

